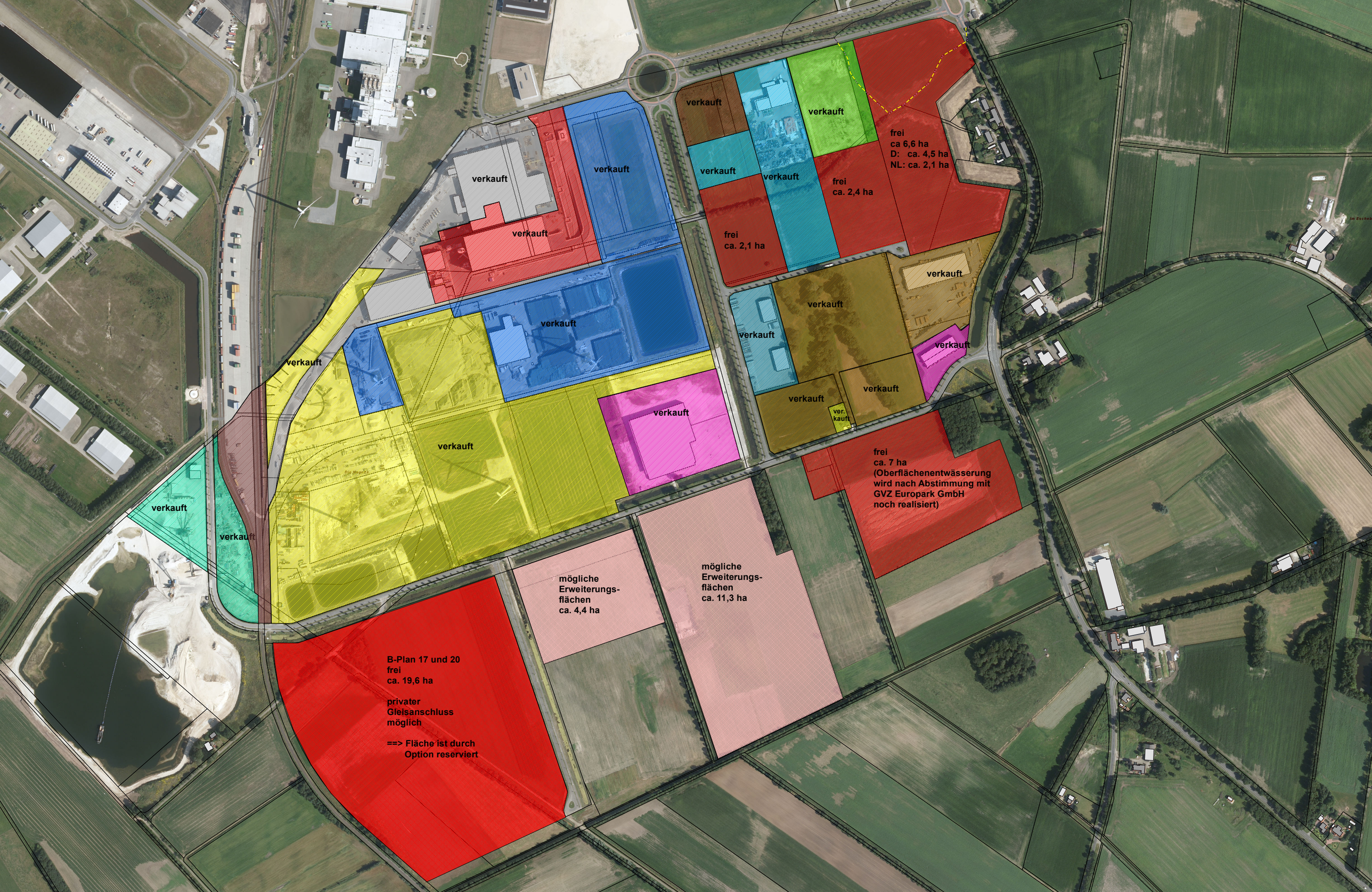

verkauft
verkauft
verkauft